ЧИСТОГОВОРКИ

Ны-ны-ны, ны-ны-ны,
В гости к нам идут слоны

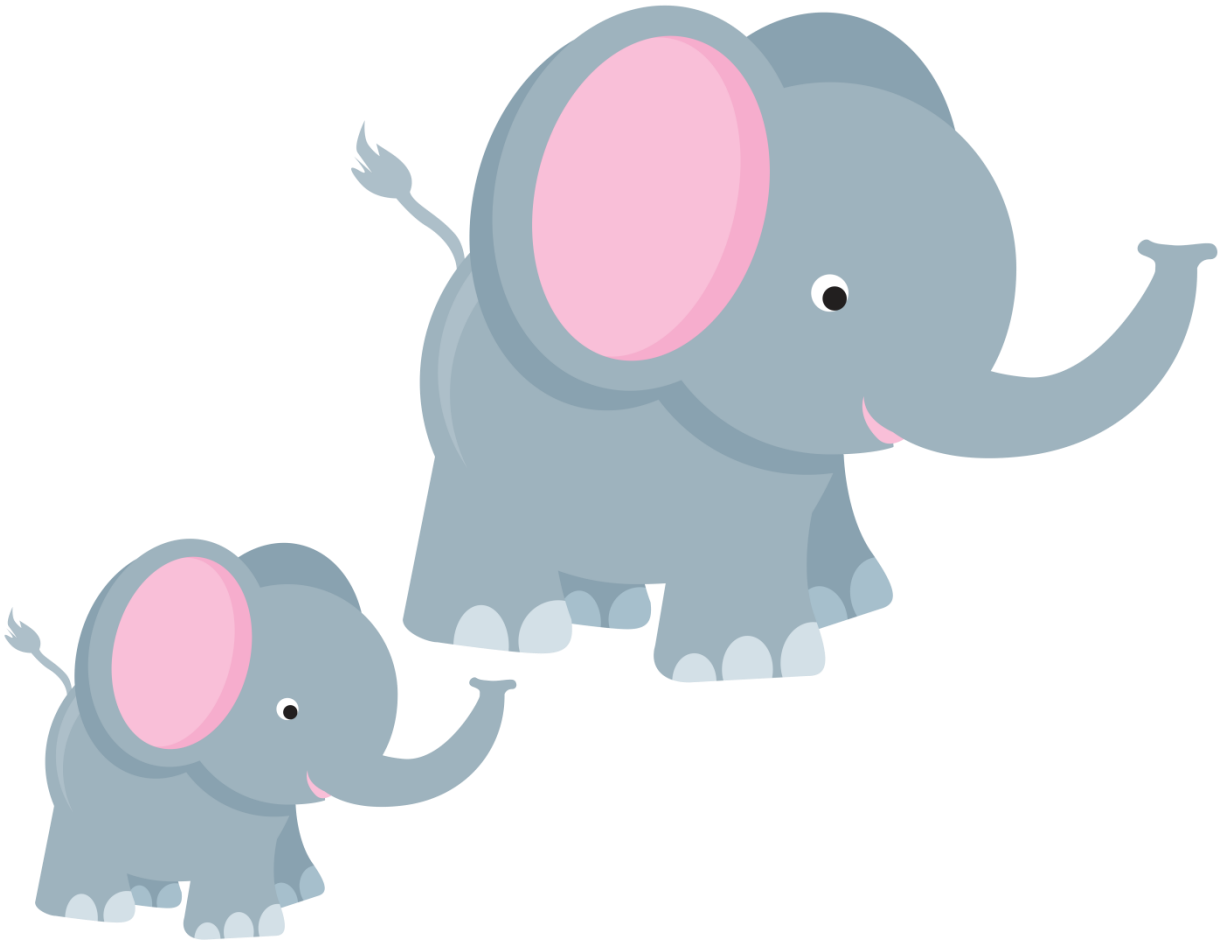

Ву-ву-ву, ву-ву-ву –
Поскорей лови сову

Су-су-су, су-су-су –
не боимся мы осу

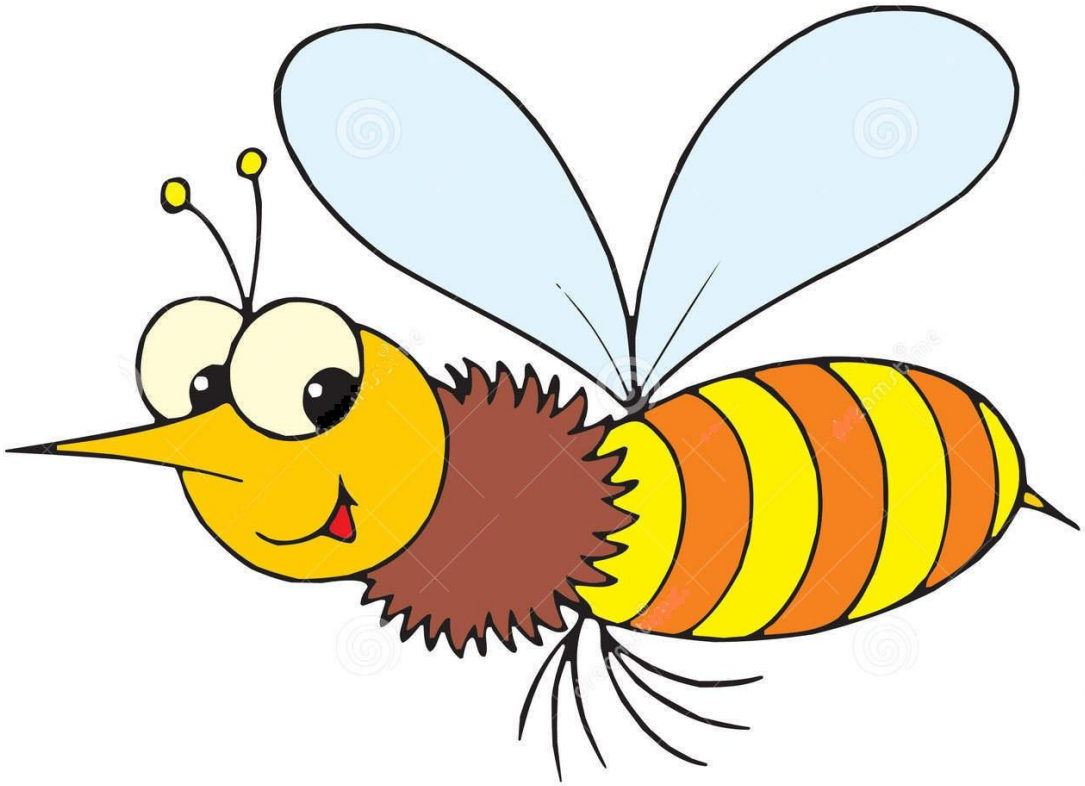

Ру-ру-ру, ру-ру-ру –
мышка спряталась в нору

Та-та-та, та-та-та – поскорей поймай кота

Ли-ли-ли, ли-ли-ли –
в синем море корабли

Ке-ке-ке, ке-ке-ке –
рыба плавает в реке

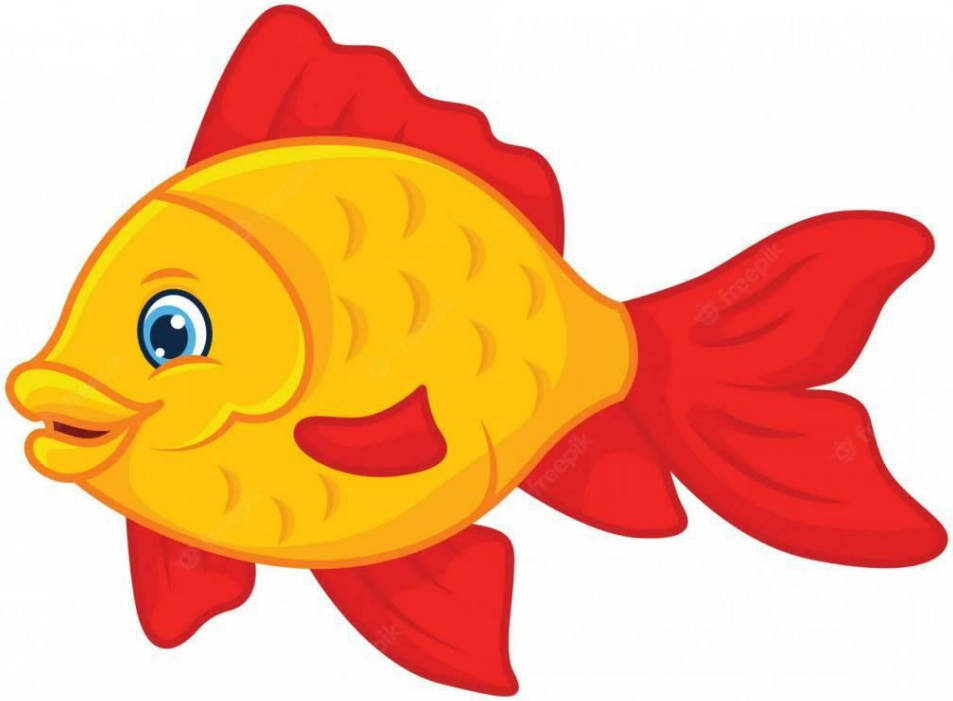

Ом-ом-ом, ом-ом-ом –
строим мы красивый дом